Afiliados Seguridad Social Marzo 2010

La media de afiliados a la Seguridad Social de marzo permanece practicamente estable respecto al mes anterior, con tan sólo una perdida de 288 personas, pero la tasa de variación anual se sitúa como la más negativa de España, con una reducción del 4%, dejando la cifra en 686.285 trabajadores

Afiliados Seguridad Social

NACIONAL	17.594.808
CANARIAS	686.285

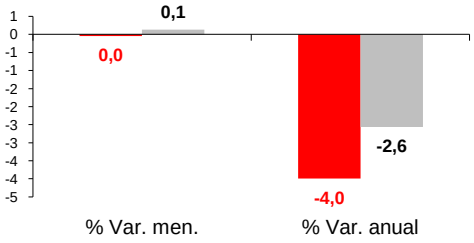

Por regímenes

RÉG. GENERAL

NACIONAL	13.255.716
CANARIAS	552.259

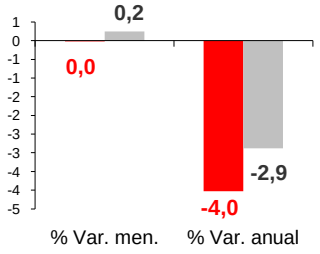

REG. AUTÓNOMO

	3.134.666
	105.558

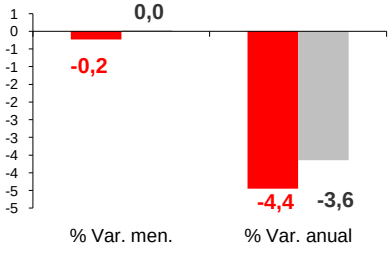

Por Comunidad Autónoma

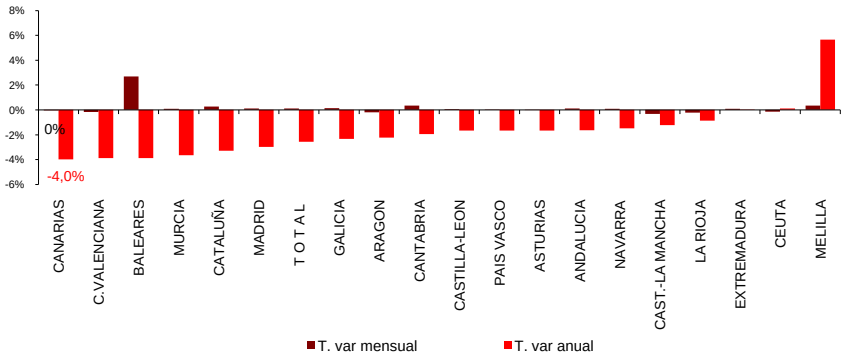

Afiliados Canarias por regímenes

Distribución

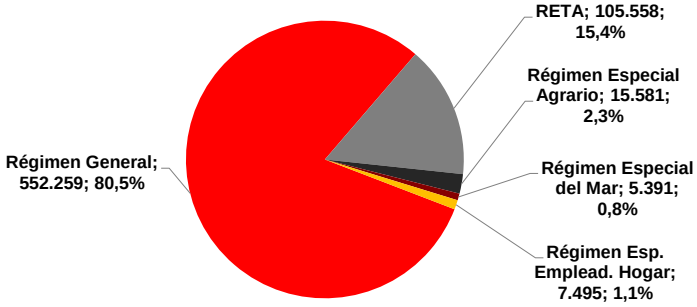

Afiliados Nacional por regímenes

Distribución

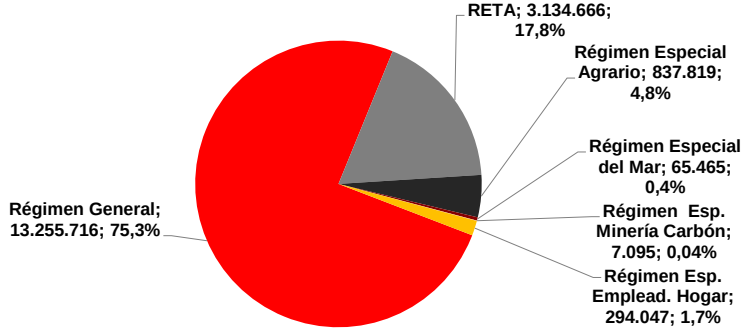

CANARIAS NACIONAL

Fuente: Seguridad Social
Elaboración: Servicio de Estudios Cámara de Comercio de Santa Cruz de Tenerife