Afiliados Seguridad Social Enero 2010

La media de afiliados a la Seguridad Social de enero disminuye sobre diciembre de 2009, con un valor del -1,9%. La caída se debe, especialmente, a la disminución en la afiliación al régimen general (-2,2%), aunque el régimen autónomo también decrece, pero en menor cuantía (-0,5%).

Afiliados Seguridad Social

NACIONAL	17.546.011
CANARIAS	688.790

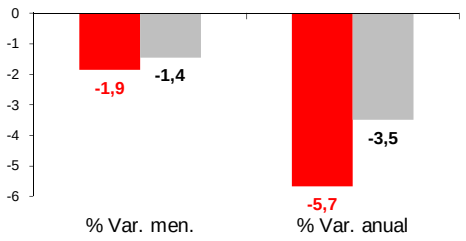

Por regímenes

RÉG. GENERAL

NACIONAL	13.185.818
CANARIAS	554.068

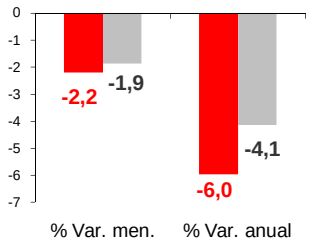

REG. AUTÓNOMO

	3.146.161
	106.197

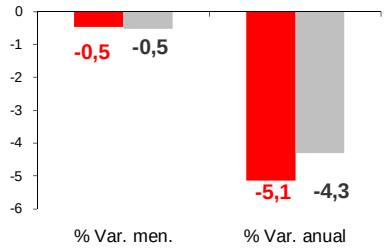

Por Comunidad Autónoma

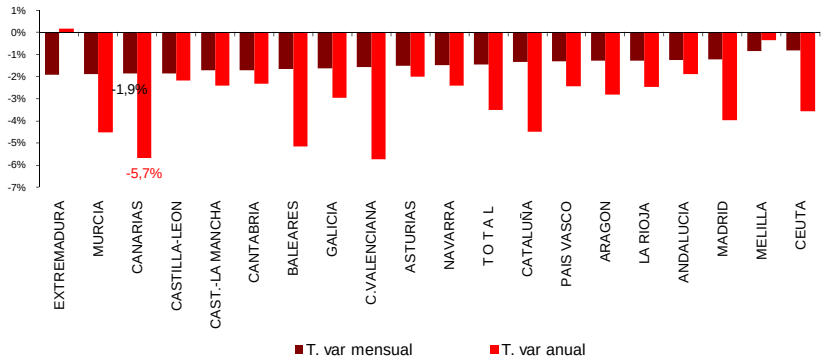

Afiliados Canarias por regímenes

Distribución

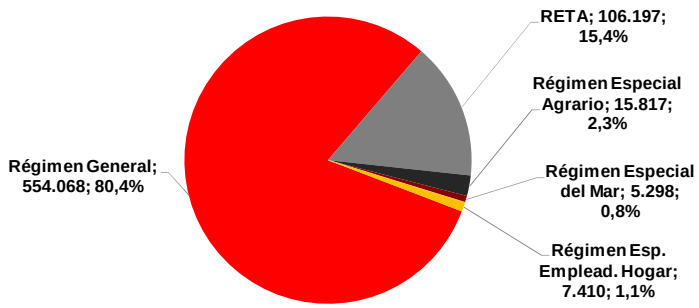

Afiliados Nacional por regímenes

Distribución

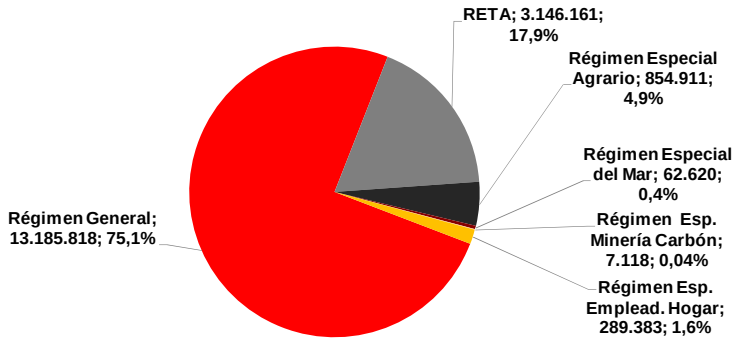

CANARIAS NACIONAL

Fuente: Seguridad Social
Elaboración: Servicio de Estudios Cámara de Comercio de Santa Cruz de Tenerife