Afiliados Seguridad Social Agosto 2010

Tras ocho meses de reducciones, Canarias experimenta en agosto un incremento en la media de afiliados a la seguridad social de 3.610 trabajadores sobre el mes anterior, aunque la tasa de variación anual sigue siendo las más negativa de España, con un -3,5%.

Afiliados Seguridad Social

NACIONAL	17.716.464
CANARIAS	677.551

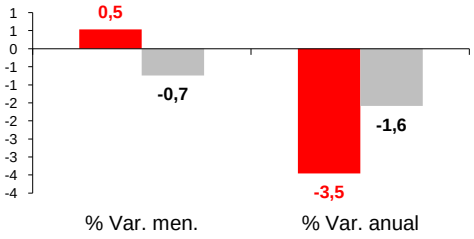

Por regímenes

RÉG. GENERAL

NACIONAL	13.448.473
CANARIAS	545.420

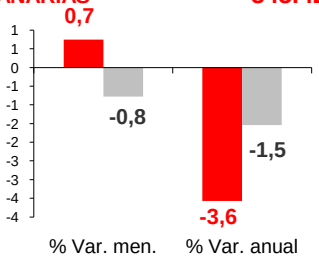

REG. AUTÓNOMO

3.126.792
104.323

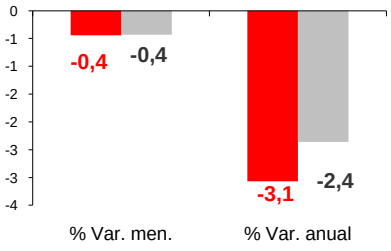

Por Comunidad Autónoma

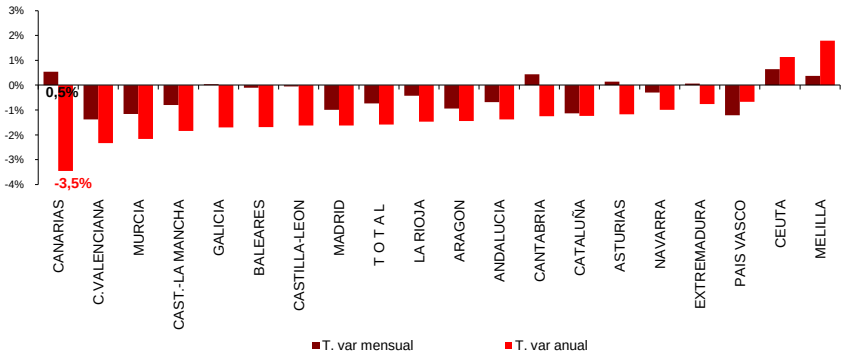

Afiliados Canarias por regímenes

Distribución

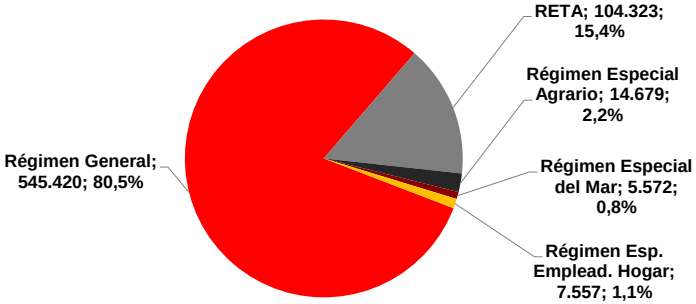

Afiliados Nacional por regímenes

Distribución

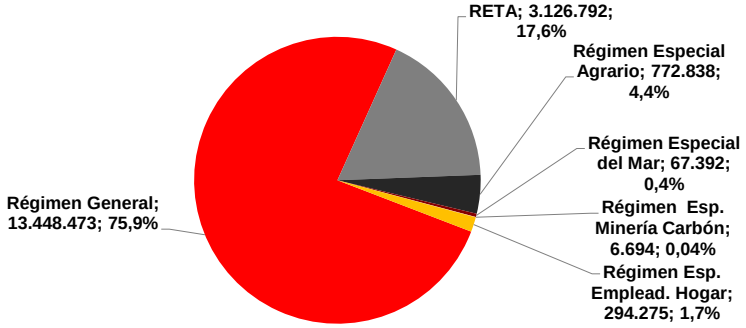

CANARIAS NACIONAL

Fuente: Seguridad Social
Elaboración: Servicio de Estudios Cámara de Comercio de Santa Cruz de Tenerife