Afiliados Seguridad Social Abril 2010

Al contrario de lo ocurrido en el conjunto nacional, la media de afiliados a la Seguridad Social del Archipiélago vuelve a reducirse en abril respecto al mes anterior, con una pérdida de 2.294 personas que coloca la cifra total en 683.990 trabajadores y sitúa su tasa de variación anual en el -3,6%, la más negativa de España.

Afiliados Seguridad Social

NACIONAL	17.648.660
CANARIAS	683.990

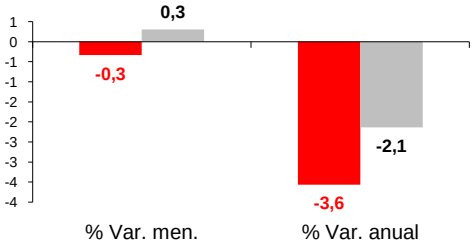

Por regímenes

RÉG. GENERAL

NACIONAL	13.319.739
CANARIAS	550.102

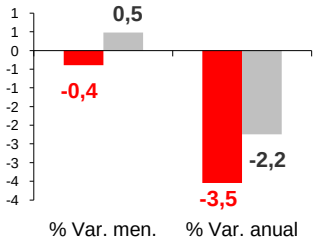

REG. AUTÓNOMO

	3.137.430
	105.441

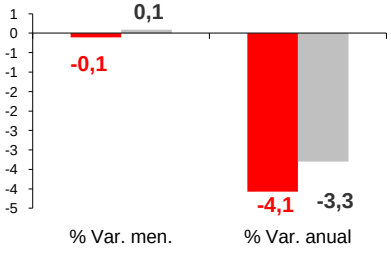

Por Comunidad Autónoma

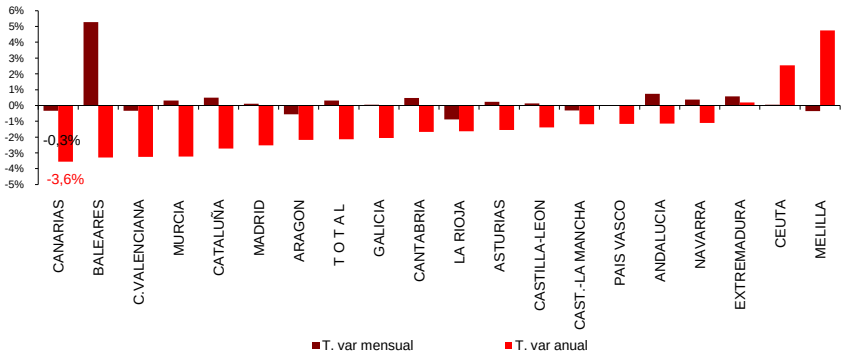

Afiliados Canarias por regímenes

Distribución

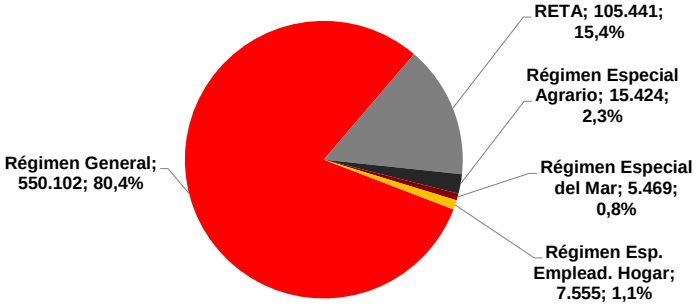

Afiliados Nacional por regímenes

Distribución

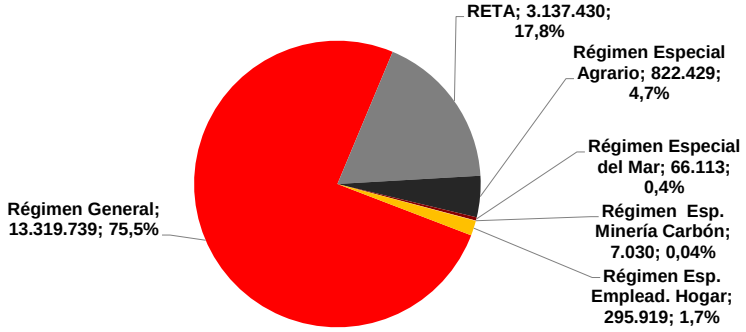

CANARIAS NACIONAL

Fuente: Seguridad Social
Elaboración: Servicio de Estudios Cámara de Comercio de Santa Cruz de Tenerife